旺盈集团

2021 届校园招聘会

■公司简介：

旺盈印刷集团始创于 1996 年 ，地处中国制造名城-东莞市，区位优势明显，生活配套设施完善，休闲娱乐环境优越。集团现有员工总人数超过一万人，年产值超过 50 亿元，是印刷包装行业研产销一体化的头部企业。集团产品线丰富，专业产销各种彩盒、彩箱、礼品盒、说明书、板仔书、精装书、烟酒包装等，并形成了一站式包装产品供应链。

公司管理完善、技术精良，率先通过了 ISO9001 质量体系、ISO14001 环境管理体系及 OHSAS18000 职业健康安全管理等十项体系认证资质。凭借着自身强大的优势，目前已与香港 TTI、富士康、柯达、伟创力、伟易达、创维、华为、小米、美的、Vivo、Oppo、戴森等国际国内知名品牌建立了长期稳定的战略合作关系。近年来，旺盈更是投资兴建了行业最大的单体智能工厂，并全面布局海外市场，“Voion”商标也顺利获批 “中国弛名商标”认证。

■发展历程：

1996 年 4 月　深圳市旺盈彩盒纸品有限公司成立

2001 年 3 月　香港旺盈彩盒纸品有限公司成立

2008 年 1 月　控股深圳市润信精品包装有限公司

2008 年 10 月　东莞市上合旺盈印刷有限公司成立

2009 年 3 月　旺盈印刷集团（国际）有限公司在香港成立

2010 年 4 月　收购东莞市华成纸业有限公司

2014 年 3 月　旺盈国际美国和香港分公司相继成立

2014 年 6 月 全资收购东莞市誉天包装制品有限公司

2016 年 3 月 全资子公司东莞市至美环保包装科技有限公司成立

2017 年 8 月 成立唯徕设计公司&建立印度及印尼生产基地

2018 年 8 月 石排基地建成投产

2019 年 7 月 越南分公司正式投产

2019 年 8 月 成立博士后工作站（华南理工大学）

2020 年 1 月 石排自动化智能工厂开工建设

■企业文化：

人才理念： 人才是旺盈第一资产；

服务理念： 以客户为导向，无条件满足客户需求；

团队理念： 像家庭一样，像学校一样 ；

企业战略： 全球化运营，自动化智造。

■文体活动：

旺盈国际集团 2019年《挥洒激情 不断超越 熔炼团队》拓展训练

传播红色文化
传承红军精神
发展素质教育

SHOT ON MI 8 SE

■产品简介

书籍及其他印刷品

Hard-cover Books 精装书
Binding Books 胶装书
Board Books 板仔书
Pop-up Books 立体书
Folding Brochures 折页手册

Product Hangtag 产品吊牌

说明书

B&W Manuals 单色说明书
Full-color Manuals 彩色说明书
Folded Manuals 折页说明书
Binding Manuals 胶装说明书
Stitched Manuals 骑钉说明书

精品盒

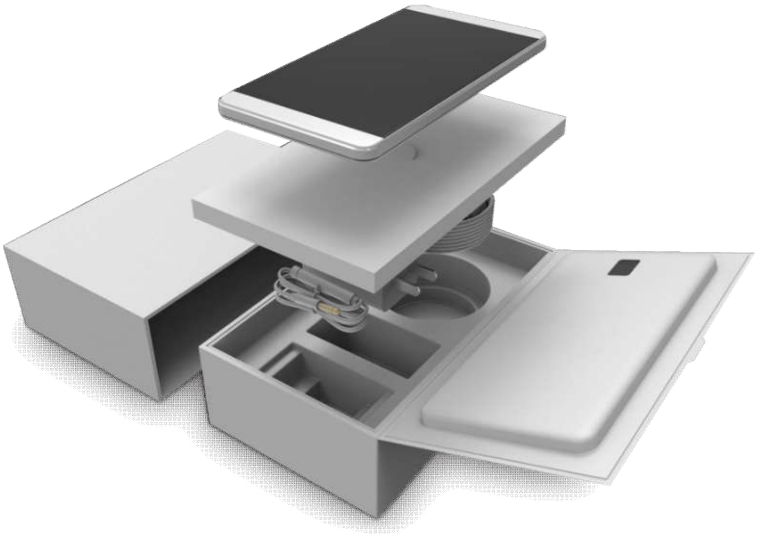

Consumer Electronics 消费电子产品包装
Alcohol and Wine 酒类包装
Health and Care 健康护理产品包装
Jewelry and Gifts 珠宝礼品包装
Foods and Beverage 纸类食品饮料包装

彩盒

Consumer Electronics 消费电子产品包装
Health and Care 健康护理产品包装
Foods and Beverage 纸类食品饮料包装
FMCG & Retail 快消零售产品包装

卡通箱

Consumer Electronics 消费电子产品包装
PDQ and Display 美陈促销解决方案
Toys 玩具包装
FMCG & Retail 快消零售产品包装

瓦楞纸箱

Consumer Electronics 消费电子产品包装
Home Electronics 家用电器包装
Courier and Logistics 快递物流纸箱
FMCG & Retail 快消零售产品包装

■能力展示

环保特色产品

V-LIFE 唯徕创意纸造实验室专精于用最普通（而又最特别）的瓦楞纸板，实现环保、使用、高效的展会布展解决方案！

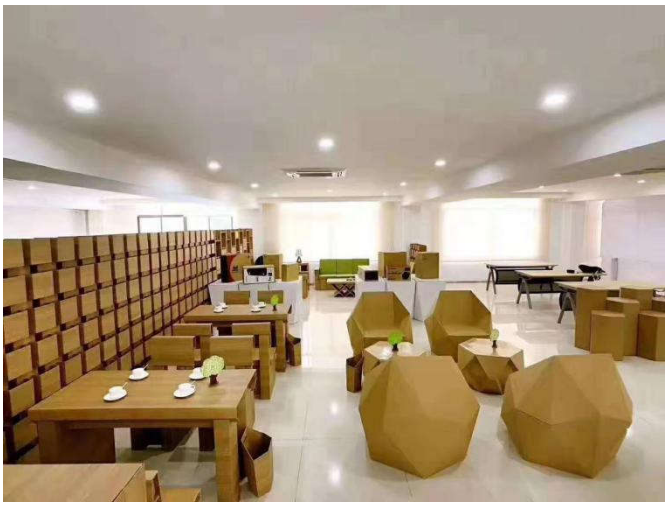

■石排智慧工业园简介：

中国单体最大的印刷包装智慧工厂

办公区域

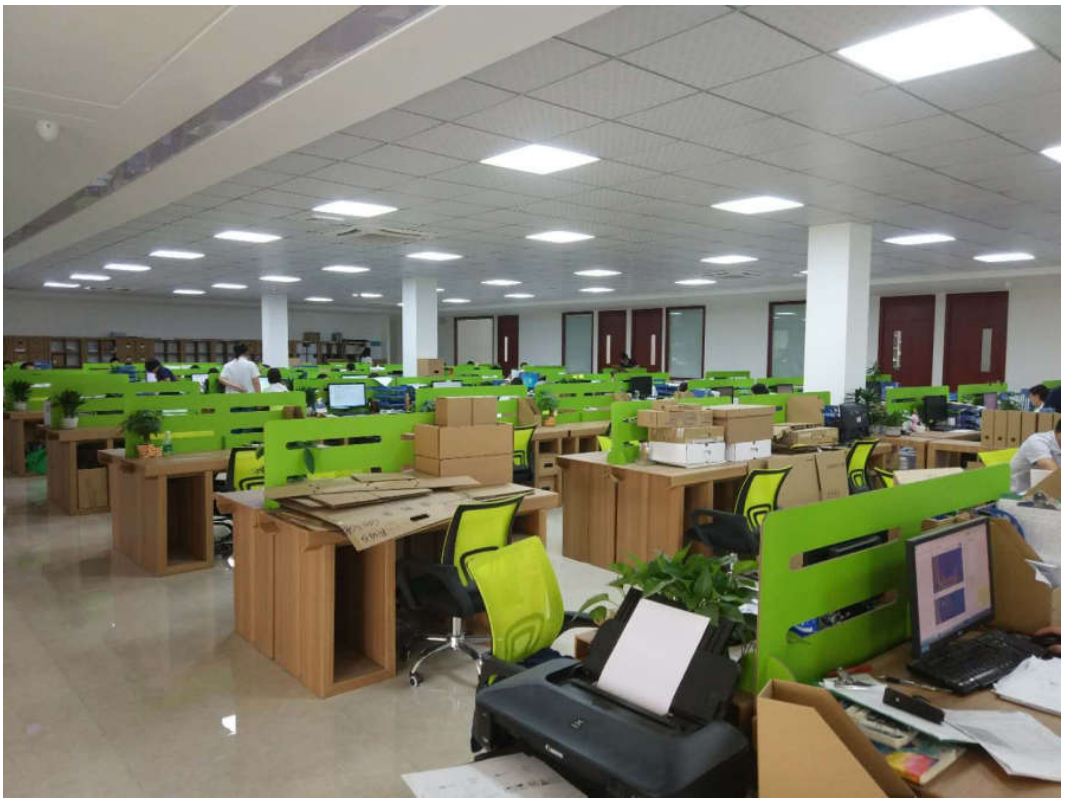

食堂展示

宿舍展示

■资质认证

2002.5　通过 ISO900：2000 质量管理体系认证

2005.12　通过 ICTI 认证

2005.12　通过 OHSAS18001 职业健康安全管理体系认证

2005.12　通过 ISO14001：2004 环境管理体系认证

2008.6　通过 GSV 反恐认证

2008.10　通过 UL 认证

2008.10　通过 QC80000 管理体系

2009.3　通过 FSC-COC 认证

2011.12　通过 G7 色彩管理体系

International Council of Toy Industries

主要合作客户：

■薪酬福利：

五险一金：养老、工伤、医疗、失业、生育、公积金；

应届本科生（含）以上在旺盈工作满三年的，享受经副理级待遇；

健康体检：公司为员工提供年度定期免费体检；

吃住：公司提供住宿，免费就餐制度，享有高餐标；

宿舍免费 WIFI，免费热水；

厂房车间、办公区、宿舍、食堂全部中央空调；

假期：国家法定节假日，带薪年休假，公司实行单双休制；

节日礼品：每年端午、中秋、春节、女神节发放节日礼品；

生日福利：每月举办集体生日会，发放生日礼物和生活用品；

年度旅游：每年团队旅游/拓展;

企业文化活动：各类拓展、晚会、每月文体社团主题活动等。

■招聘职位：

岗位	数量	需求专业	学历	性别	技能要求
营业工程师	25	印刷、包装等理工科专业	本科	不限	会 AI/CAD/coreldraw
设计师	20	包装工程、工业设计、包装设计、产品设计、平面设计类专业	本科	不限	会 AI/CAD/coreldraw
品质工程师	10	专业不限，印刷包装类、英语类专业优先	本科	不限	
生产技术员	50	专业不限，印刷、机械自动化等理工科专业优先	大专 中专	男	
PE 工程师	5	印刷、包装等理工科专业	本科 大专	不限	
IE 工程师	5	工业工程、制造技术相关专业	本科	不限	
IT 工程师	5	计算机、软件专业	本科	不限	
自动化工程师 设备工程师	20	机电、自动化、电气工程等相关专业	本科 大专	男	
业务助理	15	专业不限，营销类、印刷包装类、英语类专业优先	本科	不限	
CS 专员	15	专业不限，包装、印刷、营销类、英语专业优先	大专 中专	不限	
生产管理专员	30	印刷、包装、管理类、财务、IE、机械自动化专业	本科 大专	不限	
供应链/采购/物流专员	25	专业不限，供应链、电子商务、经管类、会计类、物流类、自动化类优先	本科 大专	不限	
成本管理专员	8	会计类、印刷包装类专业	本科	不限	
人力资源专员	8	人力资源、工商管理专业	本科	不限	
运营管理专员	5	管理类、财务类、供应链专业优先	本科	不限	
国际项目工程师/专员	5	国际贸易、英语类、印刷包装类、越南语、英语、韩语、日语、西班牙语专业	本科	不限	外语听说读写流利
会计	5	财务、会计专业	本科	不限	
审计	1	财务、会计专业	本科	不限	
法务	1	法律专业	本科	不限	

■申请通道：

1、请将应聘简历发送至：hr@voion.com；hrzp2@voion.com（标题请注明：职位+姓名+学校+专业）；

2、我们会根据您的申请顺序，优先考虑您最先申请的职位，请同学们优先申请最期望得到的职位。

公司地址：广东省东莞市东城区振兴路 329 号　　**联系电话：**0769-23111888-8801 或 8805

添加微信，随时答疑！